OMS: El mundo desperdició la oportunidad de actuar contra el coronavirus

Por: RT
25/03/2020

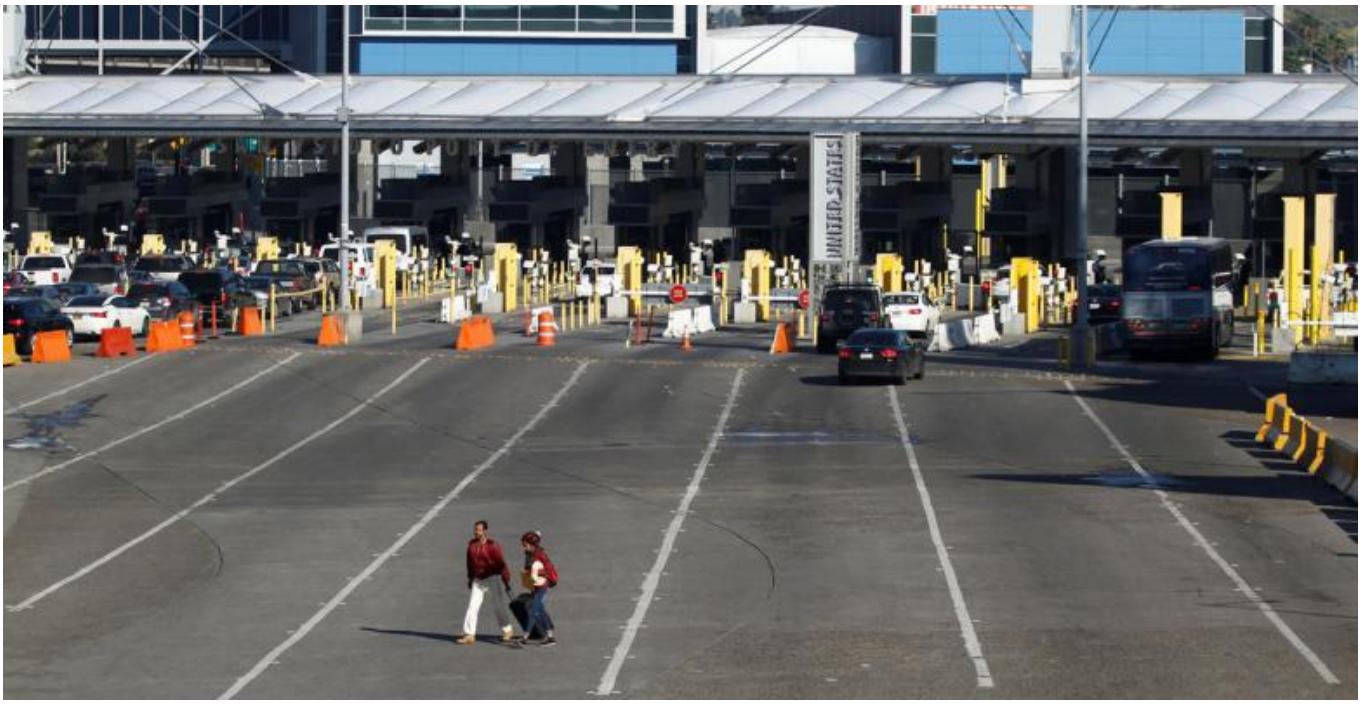

El director de la Organización Mundial de la Salud, Tedros Adhanom Ghebreyesus, declaró este 25 de marzo que el mundo tenía que luchar contra el coronavirus hace uno o dos meses y desperdició la oportunidad. En este contexto, alentó a aprovechar la segunda oportunidad para suprimirlo y obtener el control sobre el covid-19.

"Hemos superado muchas pandemias y crisis antes. Superaremos esta también. La cuestión es cuán grande [será] el precio [que] pagaremos", destacó.

En ese contexto, instó a los países que adoptaron medidas de cuarentena y el cierre de fronteras a usar este tiempo para luchar contra el virus, buscar casos sospechosos de infección y acelerar las pruebas.

"Pedir que la gente se quede en casa y bloquear el movimiento de la población es ganar tiempo y reducir la presión sobre los sistemas de salud. Por sí solas, estas medidas no extinguirán la epidemia", reiteró. "El objetivo de estas acciones es hacer posibles las medidas más precisas y dirigidas que son necesarias para detener la transmisión y salvar vidas", agregó.

"Las medidas agresivas para encontrar, aislar, someter a una prueba, tratar y rastrear [casos de infección] no solo son la mejor y más rápida salida de las restricciones sociales y económicas extremas, también son la mejor manera para prevenirlas", afirmó el director de la OMS.

Según los últimos datos de la Universidad John Hopkins, el número de infectados con el nuevo coronavirus SARS-CoV-2 ha alcanzado los 454.398, mientras que 20.555 personas han fallecido en todo el planeta.